Escuela de Ingeniería de Telecomunicación y Electrónica

Junta de Escuela

Informe de Dirección

26 de octubre de 2020

UNIVERSIDAD DE LAS PALMAS
DE GRAN CANARIA

eite escuela de ingeniería de telecomunicación y electrónica

Informe de Dirección (Actividades)

► Instalación de paneles, cámaras y sistemas de audio:

- ✓ **Instalación de 3 paneles SMART de 86’’.**
- ✓ **En total disponemos actualmente de 6 paneles.**
- ✓ **Instalación de 6 cámaras AVER Media (2 más pendientes de instalación) con micrófono integrado.**
- ✓ **7 cámaras en trípodes con micrófonos integrados.**

Informe de Dirección (Actividades)

► Resumen de equipamiento actual en aulas:

AULA	PANEL	ALTAVOCES	CÁMARA	MICRÓFONO
Maxwell	SÍ	SÍ	SÍ	SÍ
Weber	SÍ	SÍ	SÍ	SÍ
Gauss	SÍ	SÍ	SÍ	SÍ
Hertz	SÍ	SÍ	SÍ	SÍ
Faraday	NO	SÍ	PTE INSTALACIÓN	
Edison	NO	SÍ	SÍ	SÍ
Shockley	NO	SÍ	-	-
Bell	SÍ	SÍ	SÍ	SÍ
Nyquist	NO	SÍ	-	-
Kilby	NO	SÍ	-	-
Shannon	NO	SÍ	-	-
Henry	NO	SÍ	-	-
Betancourt y Molina	NO	SÍ	-	-
Morse	NO	SÍ	-	-
Tesla	NO	SÍ	-	-
Marconi	NO	SÍ	-	-
Turing	NO	SÍ	-	-
Thomson	NO	SÍ	-	-
Schottky	SÍ	SÍ	PTE INSTALACIÓN	

NOTA: Para las 11 aulas sin cámara hay disponibles 7 cámaras en trípodes, con micrófono integrado.

Informe de Dirección (Actividades)

► Jornada de Acogida (25/09/20) - Presencial:

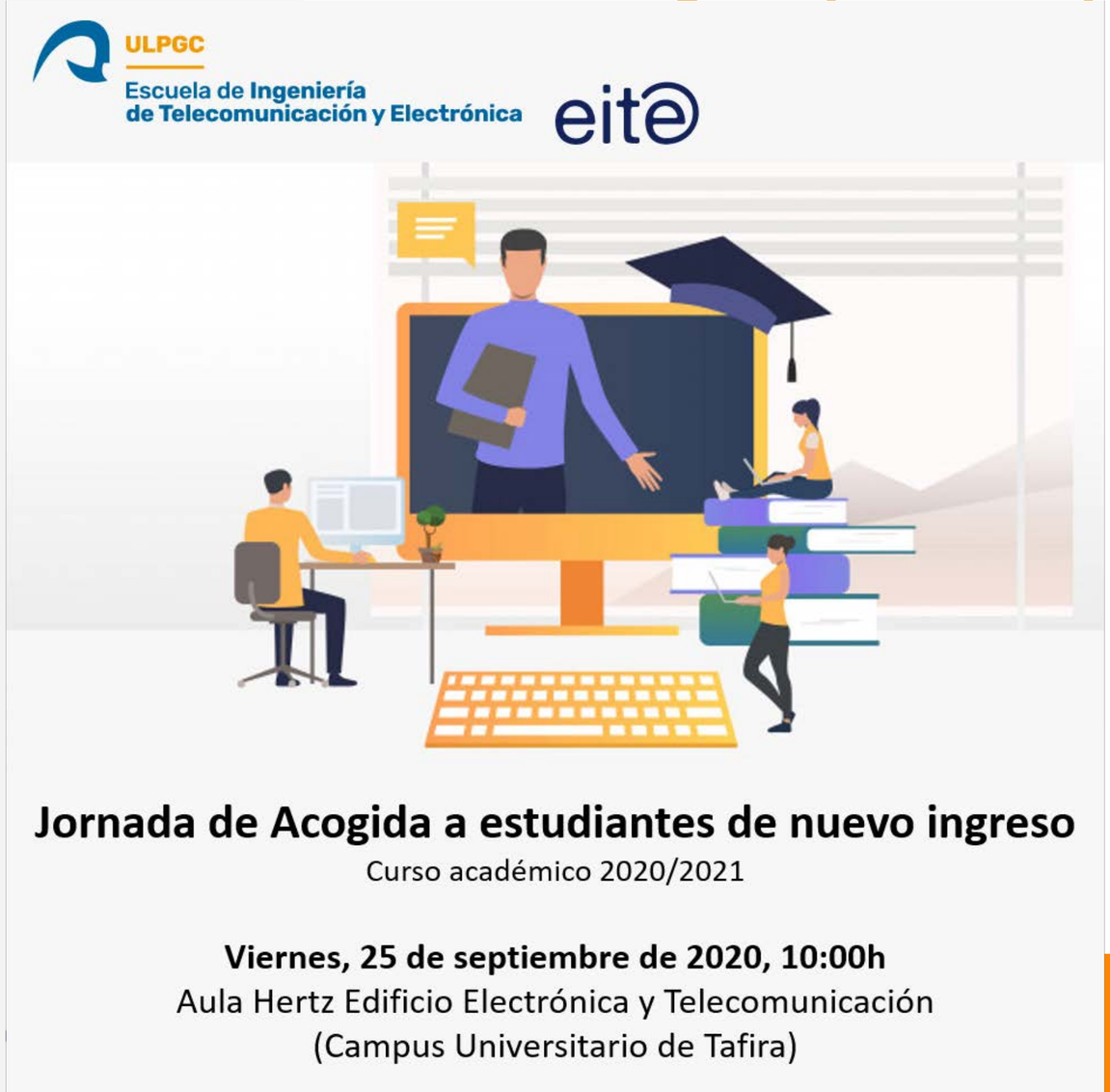

- ✓ La *EITE* ha acogido a los estudiantes de nuevo ingreso en el curso académico 2020/21
- ✓ En este acto se les proporcionó a los participantes información para el correcto seguimiento de la actividad docente

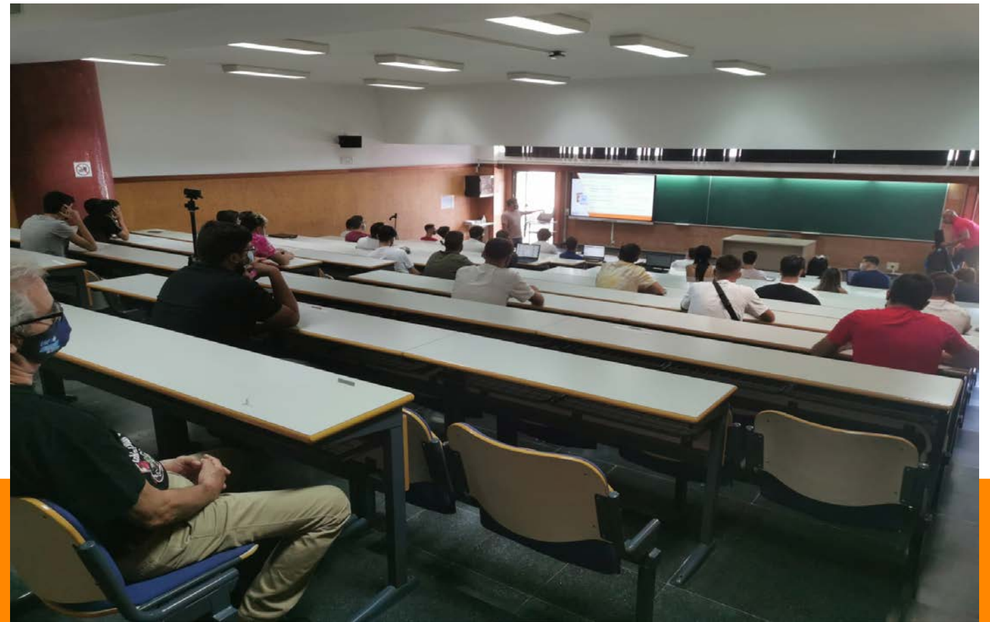

Informe de Dirección (Actividades)

- **Inicio del programa Mentor EITE (01/10/20):**

- **6 estudiantes mentores.**
- **43 estudiantes de nuevo ingreso.**

- Reuniones semanales de coordinación con los estudiantes mentores
- 9 reuniones/visitas presenciales/no presenciales a lo largo del primer semestre.

Informe de Dirección (Actividades)

- **Informe de seguimiento de PAT el curso 2019-20 (I):**

- En el curso académico 2019/2020, el número de asignaturas del título GITT con algún estudiante matriculado en 5º, 6ª o 7ª convocatoria, en las que los profesores responsables completaron la aplicación del Procedimiento de Seguimiento de la Acción Tutorial de la EITE fue de **11**, lo que representa aproximadamente un **82%** del total de asignaturas con algún estudiante que habían solicitado acción tutorial en el curso académico 2019/2020, prácticamente un **80%** más que en el curso académico 2018/2019.

Informe de Dirección (Actividades)

- **Informe de seguimiento de PAT el curso 2019-20 (II):**

- Tras la celebración de la convocatoria extraordinaria del curso académico 2019/2020, de los **11** estudiantes matriculados en alguna asignatura en 6ª o 7ª convocatoria en el curso académico 2019/2020, **3** anularon su matrícula, y **6** lograron superar todas las asignaturas del GITT en las que estaban matriculados en 6ª o 7ª convocatoria.

- Por otro lado, de los **33** estudiantes matriculados en alguna asignatura en 5ª convocatoria en el curso académico 2019/2020, **13** solicitaron acción tutorial, lo que representa aproximadamente un 40%. De estos 13 estudiantes, **1** anuló su matrícula, y **8** lograron superar todas las asignaturas del GITT en las que estaban matriculados en 5ª convocatoria.

Informe de Dirección (Actividades)

- **Informe de seguimiento de PAT el curso 2019-20 (III):**

- De los **7** estudiantes con prórroga de matrícula por bajo rendimiento en primer curso del GITT y el GITT+ADE al inicio del curso académico 2019/2020, ninguno de ellos solicitó acción tutorial, anulando su matrícula en el presente curso académico **1** de ellos.

- De los **11** estudiantes con prórroga de matrícula por bajo rendimiento en el resto de cursos del GITT, **2** de ellos solicitaron acción tutorial en el curso académico 2019/2020. Tras la celebración de la convocatoria extraordinaria, de estos 2 estudiantes, **1** logró superar el 40% de los créditos ECTS de los que se habían matriculado.

Informe de Dirección (Actividades)

- **Informe de seguimiento de PAT el curso 2019-20 (IV):**

- El número de estudiantes de retorno al título GITT en el curso académico 2019/2020 que solicitaron acción tutorial, fue de **3**, lo que representa un 100%. De estos estudiantes, **2** solicitaron la anulación de su matrícula en el GITT, y **1** cumplió con los compromisos adquiridos con el sistema de tutorización y seguimiento que se llevaron a cabo, superando en el presente curso académico 3 de las 4 asignaturas en las que se había matriculado.

Informe de Dirección (Actividades)

- **Reunión de nuevos estudiantes de la EITE con necesidades educativas especiales en el curso académico 2020/2021:**

- El 16/10/20 se celebraron reuniones con los responsables de las asignaturas del GITT en las que hubiera algún estudiante de nuevo ingreso con NEE.

- En esta reunión, la responsable del SAS indicó las pautas a seguir en cada caso, en función de las medidas solicitadas por los estudiantes en función de sus necesidades.

Informe de Dirección (Aulas/Horarios)

- Desde que se aprobó el horario (curso 19-20) se realizó la asignación de las aulas

- En junio/julio del 2020 se reubican algunos grupos debido a la pandemia (mejorar el espacio asignado y el número de ventanas)

- En septiembre se comunica las capacidades finales de las aulas: sótano (162 > 46), planta de entrada (70 > 18) y primera planta (< mitad de la capacidad)

- Además, se indica la necesidad de dejar tiempo entre sesiones de clase para la desinfección de las aulas, en caso de presencialidad (ajuste en el horario aprobado por la Junta de Centro)

Informe de Dirección (Aulas/Horarios)

- El MUIT empezó presencial el 28 de septiembre (con estudiantes en grupo de riesgo). Las clases se emiten, además, online

- El 13 de octubre empezó el primer curso del GITT y del DG GITT-ADE (algunos profesores en grupo de riesgo en formato telepresencial. Estudiantes siguen la clase en el panel Smart)

- Los problemas de capacidad y desinfección de las aulas dan lugar a una nueva reubicación: de tercer curso, la mayoría de grupos de cuarto y algún grupo de práctica de aula de primer y segundo curso

- El 19 de octubre empezó el resto de cursos (se realizaron ajustes en el horario)

Informe de Dirección (Agradecimiento)

- **Agradecimiento a Antonio Lleó Vega:**

  “Por su ayuda y colaboración con la EITE en el día a día”